

世帯・人口

| | 2020/1 | 2020/2 | 2020/3 | 2020/4 | 2020/5 | 2020/6 | 2020/7 | 2020/8 | 2020/9 | 2020/10 | 2020/11 | 2020/12 |
|--------|---------|---------|---------|---------|---------|---------|---------|---------|---------|---------|---------|---------|
| 世帯数 | 57,829 | 57,976 | 58,107 | 58,221 | 58,206 | 58,270 | 58,312 | 58,375 | 58,396 | 58,421 | 58,438 | 58,494 |
| 内外国人世帯 | 2,406 | 2,523 | 2,537 | 2,553 | 2,534 | 2,524 | 2,528 | 2,539 | 2,542 | 2,535 | 2,519 | 2,553 |
| 前月比 | 44 | 147 | 131 | 114 | -15 | 64 | 42 | 63 | 21 | 25 | 17 | 56 |
| 人口 | 139,415 | 139,445 | 139,217 | 139,187 | 139,113 | 139,084 | 139,034 | 138,986 | 138,952 | 138,938 | 138,945 | 138,921 |
| 内外国人 | 4,482 | 4,605 | 4,628 | 4,650 | 4,638 | 4,622 | 4,636 | 4,649 | 4,663 | 4,668 | 4,668 | 4,709 |
| 前月比 | -20 | 30 | -228 | -30 | -74 | -29 | -50 | -48 | -34 | -14 | 7 | -24 |
| 外国人割合 | 3.21 | 3.3 | 3.32 | 3.34 | 3.33 | 3.32 | 3.33 | 3.34 | 3.36 | 3.36 | 3.36 | 3.39 |

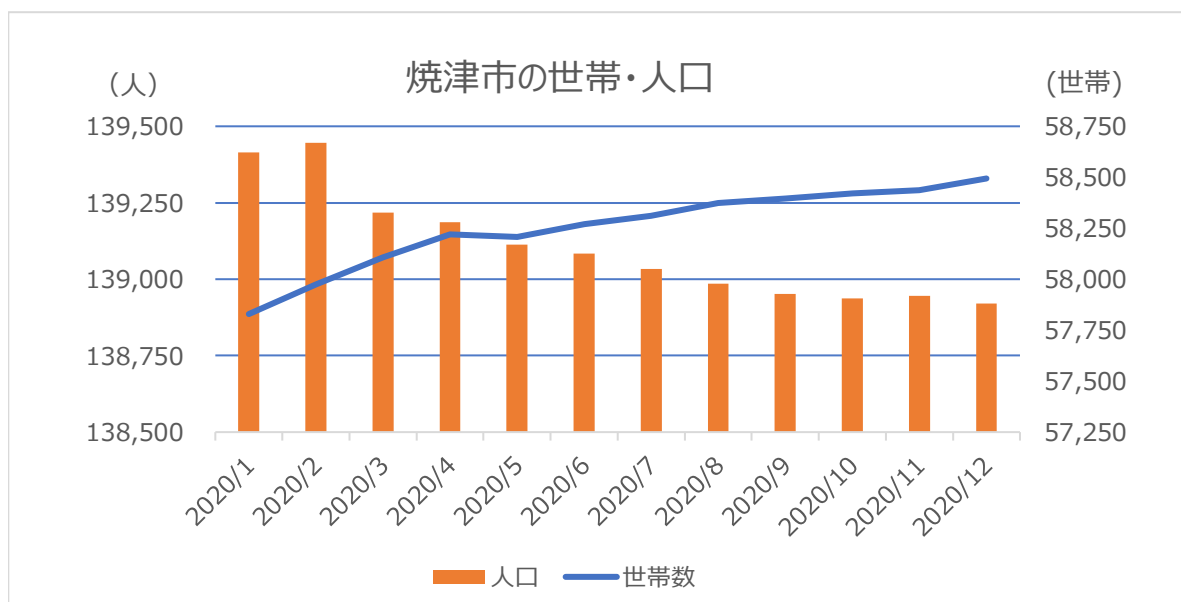

データ：焼津市

期間：2020年1月～2020年12月

2020年10月から2020年12月の四半期において

| | |
|--------|---------|
| 世帯数 | 98 世帯 ↑ |
| 内外国人世帯 | 11 世帯 ↑ |
| 人口 | 31 人 ↓ |
| 内外国人 | 46 人 ↑ |

雇用

| | 2020/1 | 2020/2 | 2020/3 | 2020/4 | 2020/5 | 2020/6 | 2020/7 | 2020/8 | 2020/9 | 2020/10 | 2020/11 | 2020/12 |
|--------|--------|--------|--------|--------|--------|--------|--------|--------|--------|---------|---------|---------|
| 有効求人数 | 3,989 | 3,539 | 3,039 | 2,977 | 2,848 | 2,948 | 3,044 | 3,118 | 3,215 | 3,435 | 3,523 | 3,638 |
| 前月比 | -721 | -450 | -500 | -62 | -129 | 100 | 96 | 74 | 97 | 220 | 88 | 115 |
| 新規求人数 | 1,117 | 1,094 | 991 | 1,163 | 1,004 | 1,062 | 1,161 | 1,094 | 1,136 | 1,391 | 1,257 | 1,161 |
| 前月比 | -316 | -23 | -103 | 172 | -159 | 58 | 99 | -67 | 42 | 255 | -134 | -96 |
| 有効求人倍率 | 1.04 | 0.90 | 0.74 | 0.70 | 0.65 | 0.65 | 0.65 | 0.65 | 0.66 | 0.69 | 0.73 | 0.79 |
| 前年同月比 | -0.45 | -0.57 | -0.70 | -0.72 | -0.64 | -0.67 | -0.70 | -0.75 | -0.73 | -0.66 | -0.59 | -0.56 |
| 前月比 | -0.31 | -0.14 | -0.16 | -0.04 | -0.05 | 0.00 | 0.00 | 0.00 | 0.01 | 0.03 | 0.04 | 0.06 |

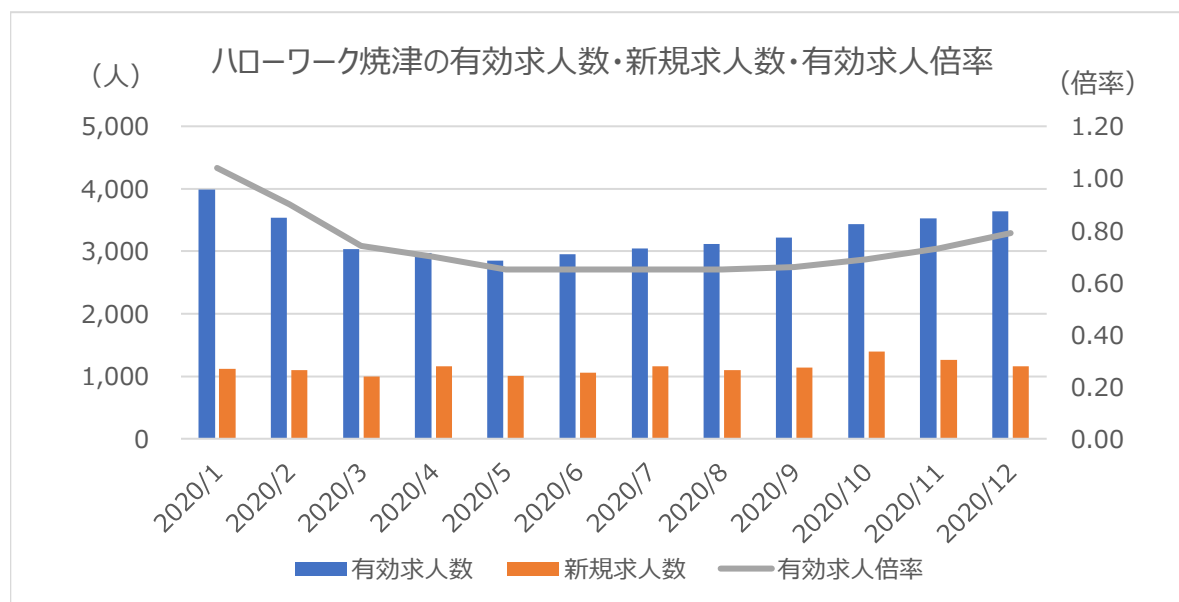

データ：静岡労働局
 期間：2020年1月～2020年12月

2020年10月 から 2020年12月 の四半期において
 有効求人数 423 人 ↑
 新規求人数 25 人 ↑
 有効求人倍率 0.13 ポイント ↑

焼津魚市場取扱高対比表

焼津魚市場取扱高（まぐろ）

データ：焼津漁業(協)

期間：2020年1月～2020年12月

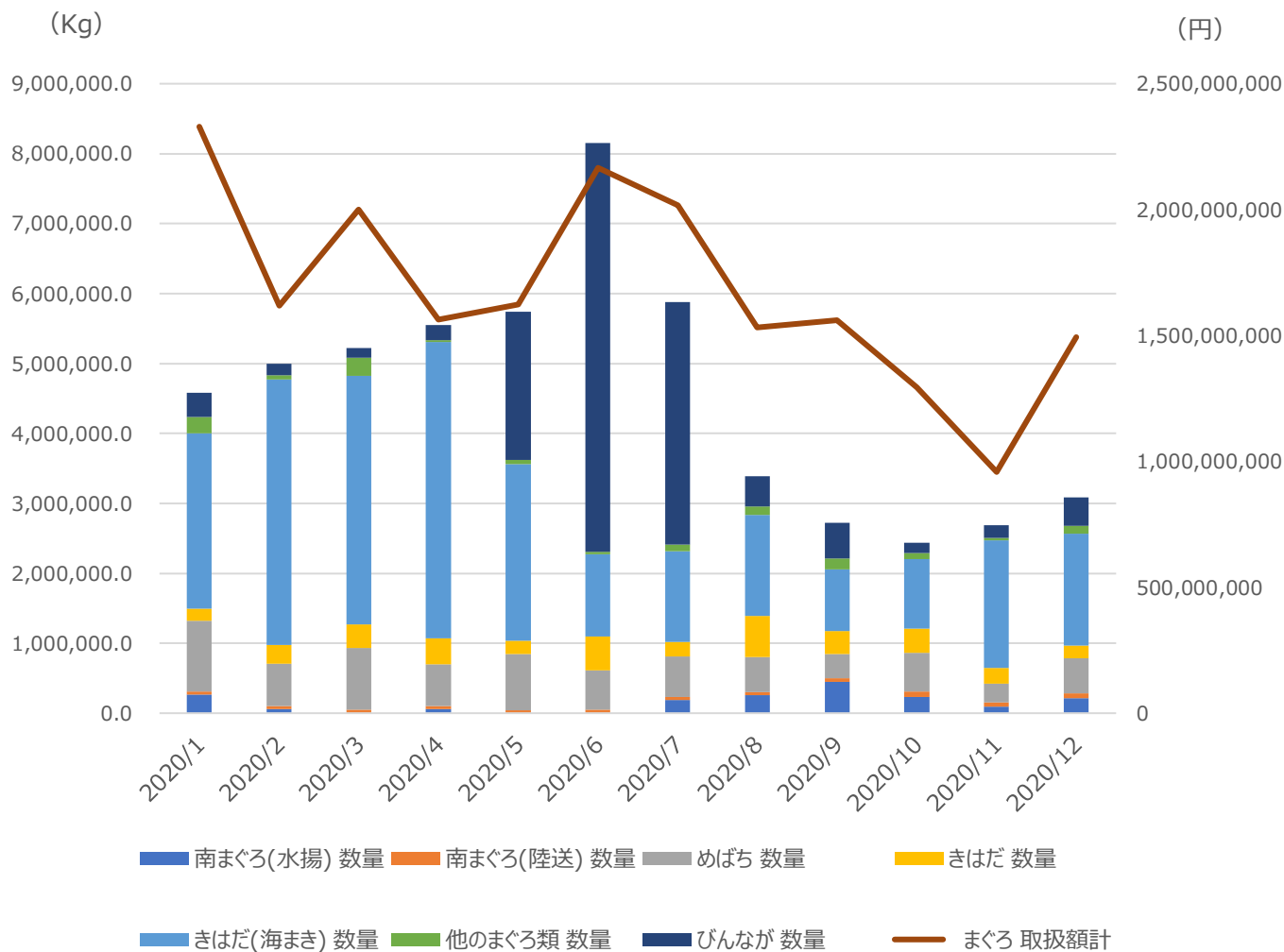

＜ 四半期における取扱高の前年同月比(%) ＞

| | 2020/10 | 2020/11 | 2020/12 |
|----------|---------|---------|---------|
| 南まぐろ(水揚) | ▲ 24 | ▲ 28 | 106 |
| 南まぐろ(陸送) | 11 | ▲ 28 | 4 |
| めばち | ▲ 1 | ▲ 25 | 9 |
| きはだ | ▲ 30 | 24 | 92 |
| きはだ(海まき) | ▲ 66 | ▲ 60 | ▲ 42 |
| 他のまぐろ類 | ▲ 49 | 31 | 33 |
| びんなが | ▲ 75 | 27 | 100 |

焼津魚市場取扱高対比表

焼津魚市場取扱高（かつお）

データ：焼津漁業(協)

期間：2020年1月～2020年12月

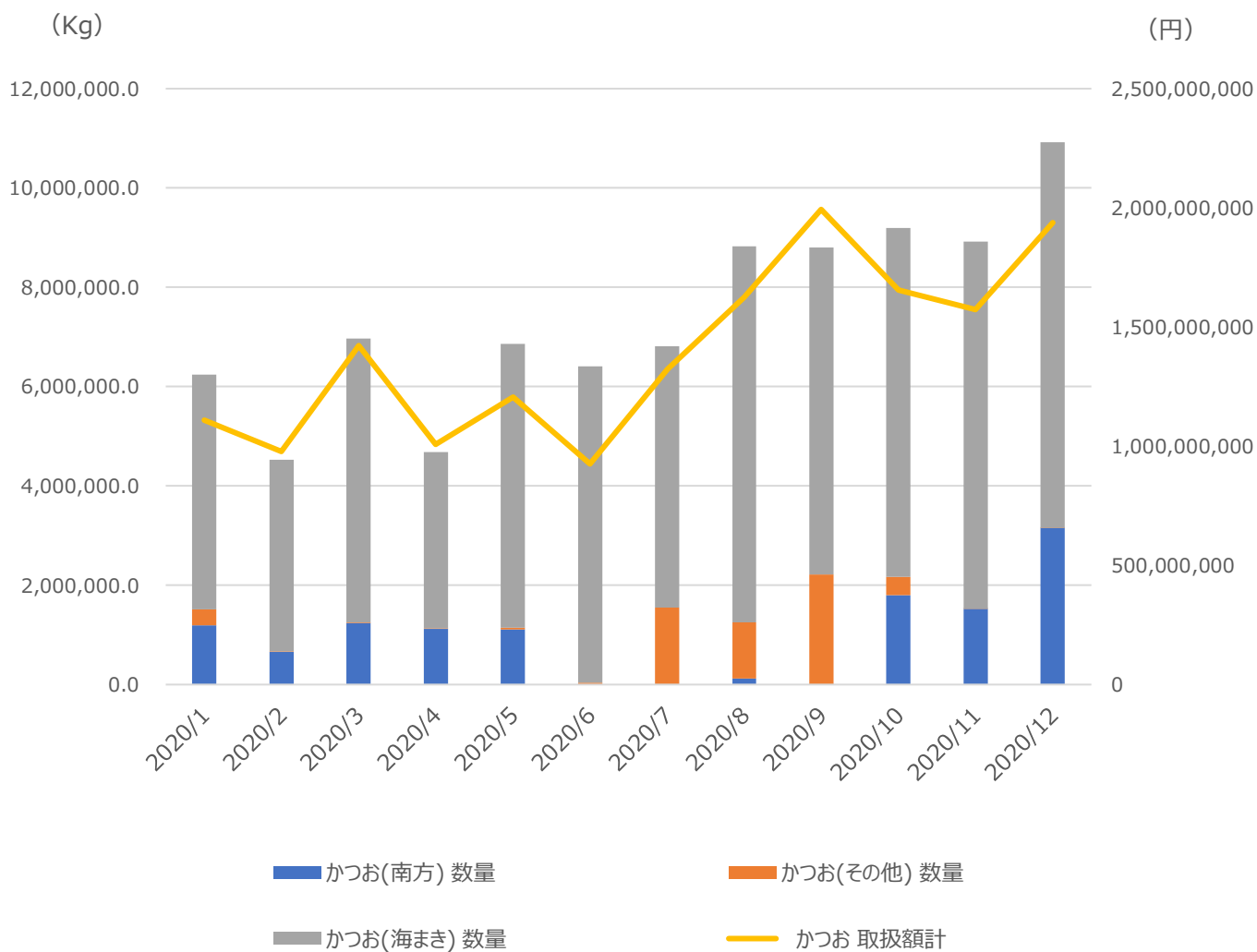

< 四半期における取扱高の前年同月比(%) >

| | 2020/10 | 2020/11 | 2020/12 |
|----------|---------|---------|---------|
| かつお(南方) | 7,673 | 1,494 | 166 |
| かつお(その他) | ▲ 91 | 0 | ▲ 93 |
| かつお(海まき) | 34 | 48 | 30 |

焼津魚市場取扱高対比表

焼津魚市場平均単価（かつお・全体）

データ：焼津漁業(協)
期間：2020年1月～2020年12月

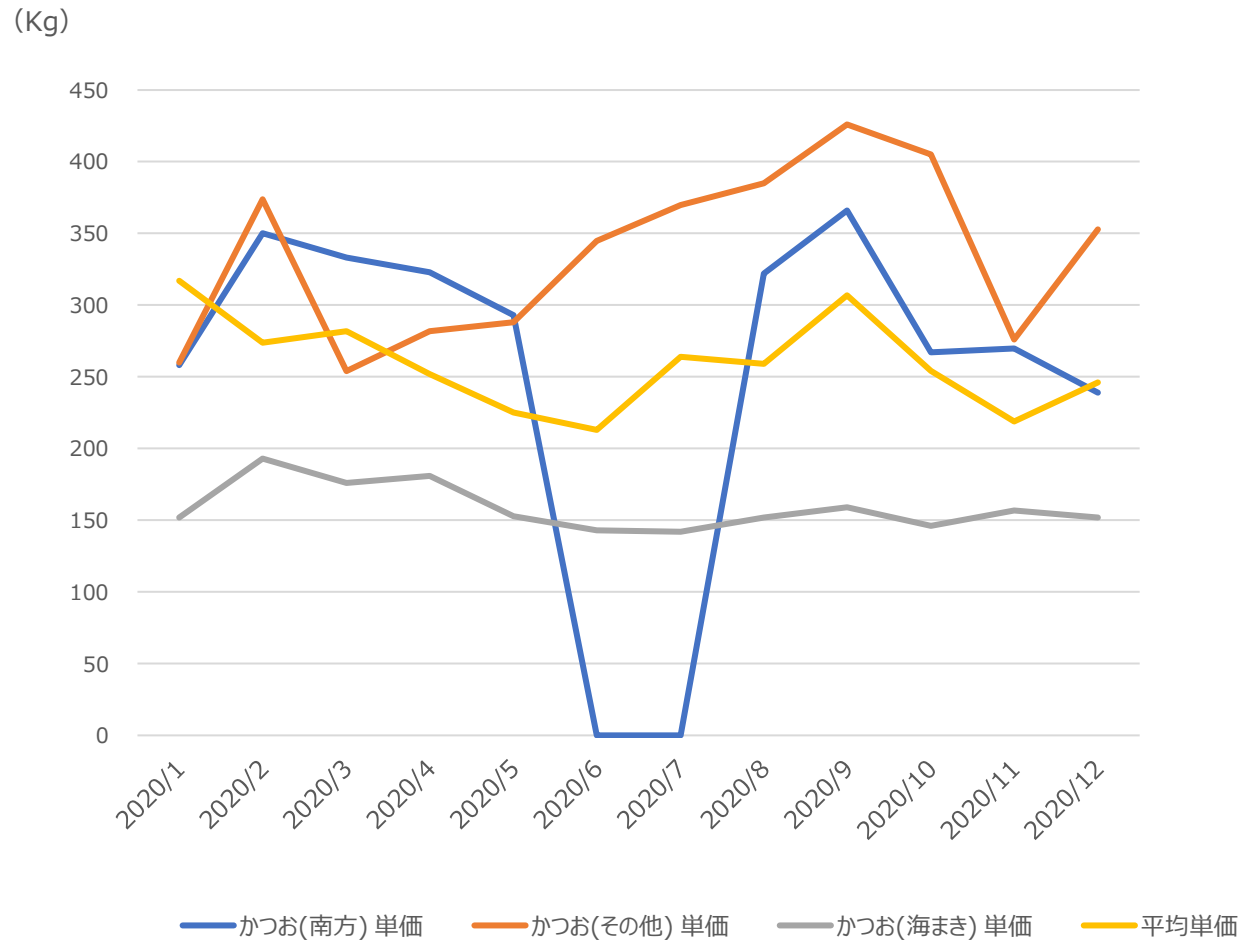

練り製品

全国のちくわ・かまぼこの生産量・増減率

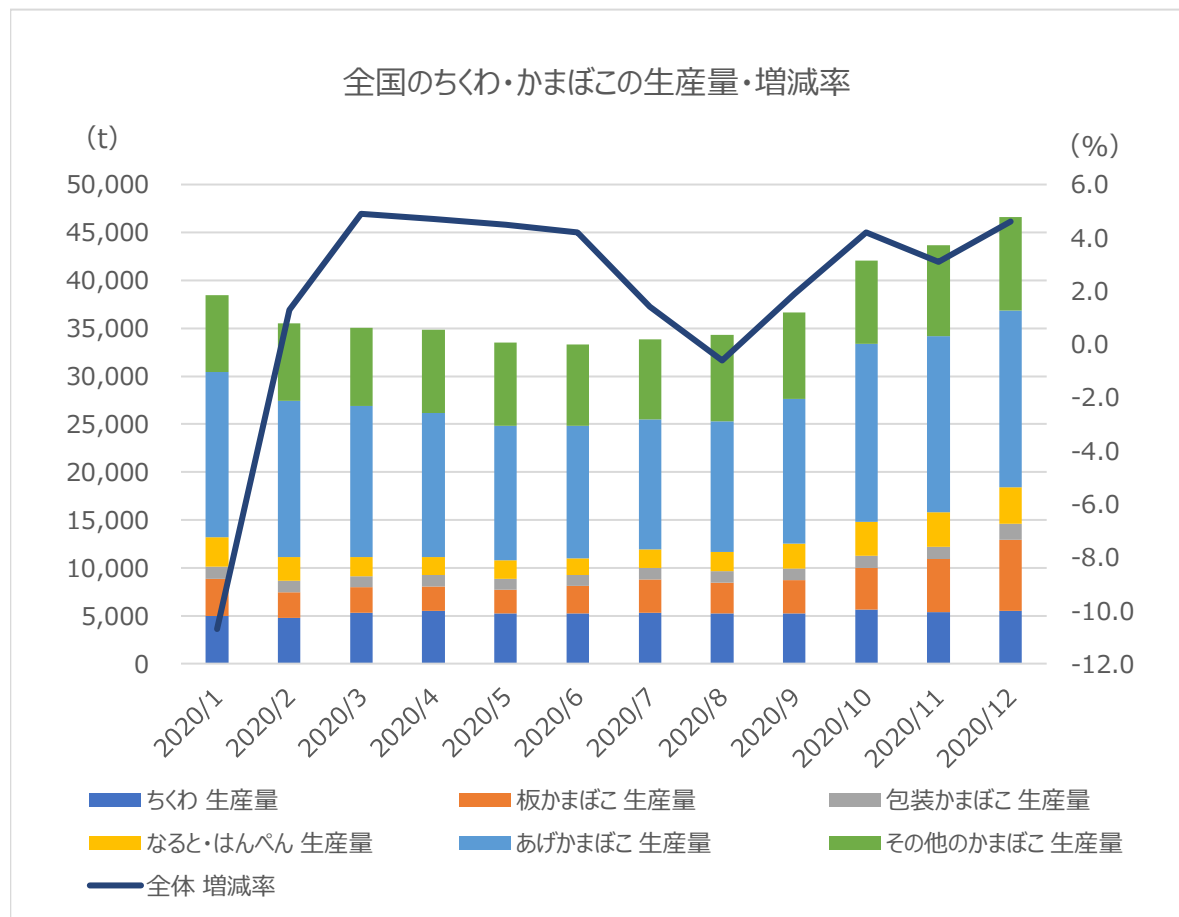

データ：一般社団法人 食品需給研究センター

期間：2020年1月～2020年12月

< 四半期における生産量の前年同月比(%) >

| | 2020/10 | 2020/11 | 2020/12 |
|----------|---------|---------|---------|
| ちくわ | 10.0 | 5.1 | 9.9 |
| 板かまぼこ | 10.0 | 15.4 | ▲ 3.1 |
| 包装かまぼこ | 9.8 | 9.6 | 12.1 |
| なると・はんぺん | 7.3 | ▲ 3.1 | 7.2 |
| あげかまぼこ | 7.6 | 1.2 | 6.5 |
| その他のかまぼこ | ▲ 9.1 | 1.2 | 2.4 |
| 全体 | 4.2 | 3.1 | 4.6 |