

世帯・人口

	2019/7	2019/8	2019/9	2019/10	2019/11	2019/12	2020/1	2020/2	2020/3	2020/4	2020/5	2020/6
世帯数	57,593	57,647	57,722	57,734	57,773	57,785	57,829	57,976	58,107	58,221	58,206	58,270
内外国人世帯	2,275	2,273	2,323	2,353	2,401	2,395	2,406	2,523	2,537	2,553	2,534	2,524
前月比	137	54	75	12	39	12	44	147	131	114	-15	64
人口	139,578	139,544	139,543	139,505	139,429	139,435	139,415	139,445	139,217	139,187	139,113	139,084
内外国人	4,319	4,320	4,371	4,414	4,467	4,467	4,482	4,605	4,628	4,650	4,638	4,622
前月比	105	-34	-1	-38	-76	6	-20	30	-228	-30	-74	-29
外国人割合	3.09	3.1	3.13	3.16	3.2	3.2	3.21	3.3	3.32	3.34	3.33	3.32

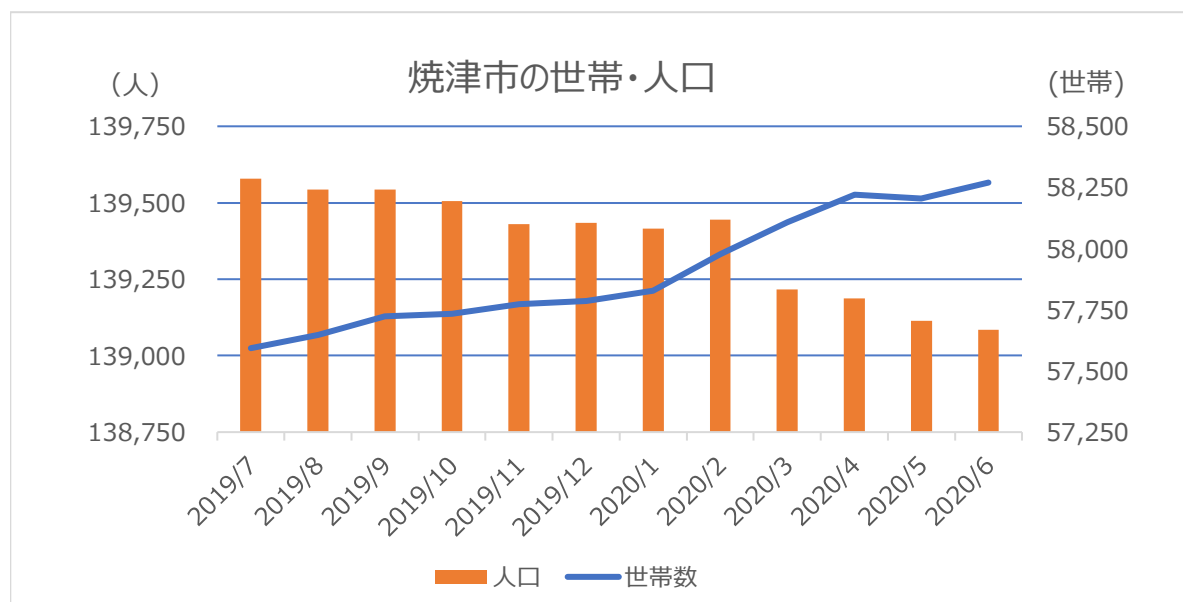

データ：焼津市

期間：2019年7月～2020年6月

2020年4月から2020年6月の四半期において

世帯数	163	世帯 ↑
内外国人世帯	13	世帯 ↓
人口	133	人 ↓
内外国人	6	人 ↓

雇用

	2019/7	2019/8	2019/9	2019/10	2019/11	2019/12	2020/1	2020/2	2020/3	2020/4	2020/5	2020/6
有効求人数	5,396	5,483	5,509	5,275	5,031	4,710	3,989	3,539	3,039	2,977	2,848	2,948
前月比	23	87	26	-234	-244	-321	-721	-450	-500	-62	-129	100
新規求人数	2,031	1,860	1,841	1,888	1,549	1,433	1,117	1,094	991	1,163	1,004	1,062
前月比	147	-171	-19	47	-339	-116	-316	-23	-103	172	-159	58
有効求人倍率	1.35	1.40	1.39	1.35	1.32	1.35	1.04	0.90	0.74	0.70	0.65	0.65
前年同月比	0.06	0.11	-0.01	-0.03	-0.09	-0.11	-0.45	-0.57	-0.70	-0.72	-0.64	-0.67
前月比	0.03	0.05	-0.01	-0.04	-0.03	0.03	-0.31	-0.14	-0.16	-0.04	-0.05	0.00

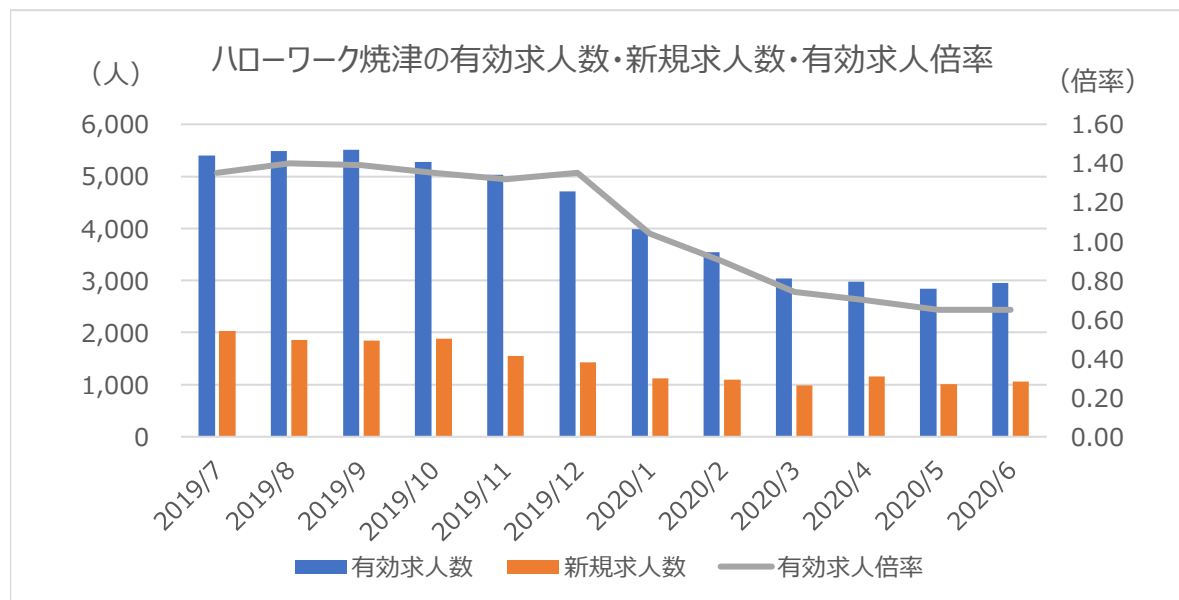

データ：静岡労働局

期間：2019年7月～2020年6月

2020年4月から2020年6月の四半期において

有効求人数 91人 ↓

新規求人数 71人 ↑

有効求人倍率 0.09ポイント ↓

焼津魚市場取扱高対比表

焼津魚市場取扱高（まぐろ）

データ：焼津漁業(協)

期間：2019年7月～2020年6月

< 四半期における取扱高の前年同月比(%) >

	2020/4	2020/5	2020/6
南まぐろ(水揚)	0	0	0
南まぐろ(陸送)	▲ 25	▲ 31	▲ 13
めばち	106	31	93
きはだ	39	▲ 67	▲ 8
きはだ(海まき)	75	55	0
他のまぐろ類	▲ 7	▲ 5	▲ 28
びんなが	407	1,512	1,302

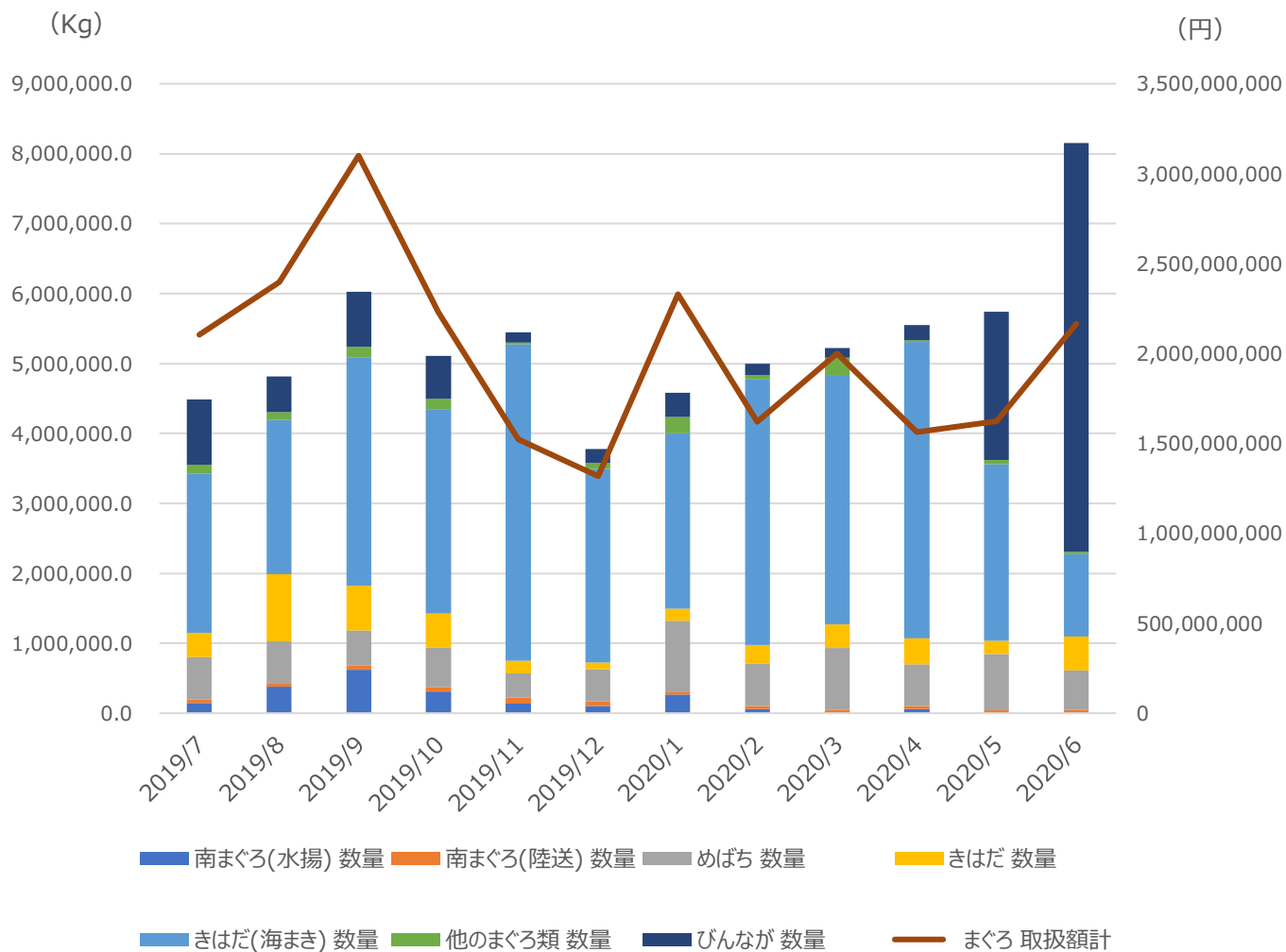

焼津魚市場取扱高対比表

焼津魚市場取扱高（かつお）

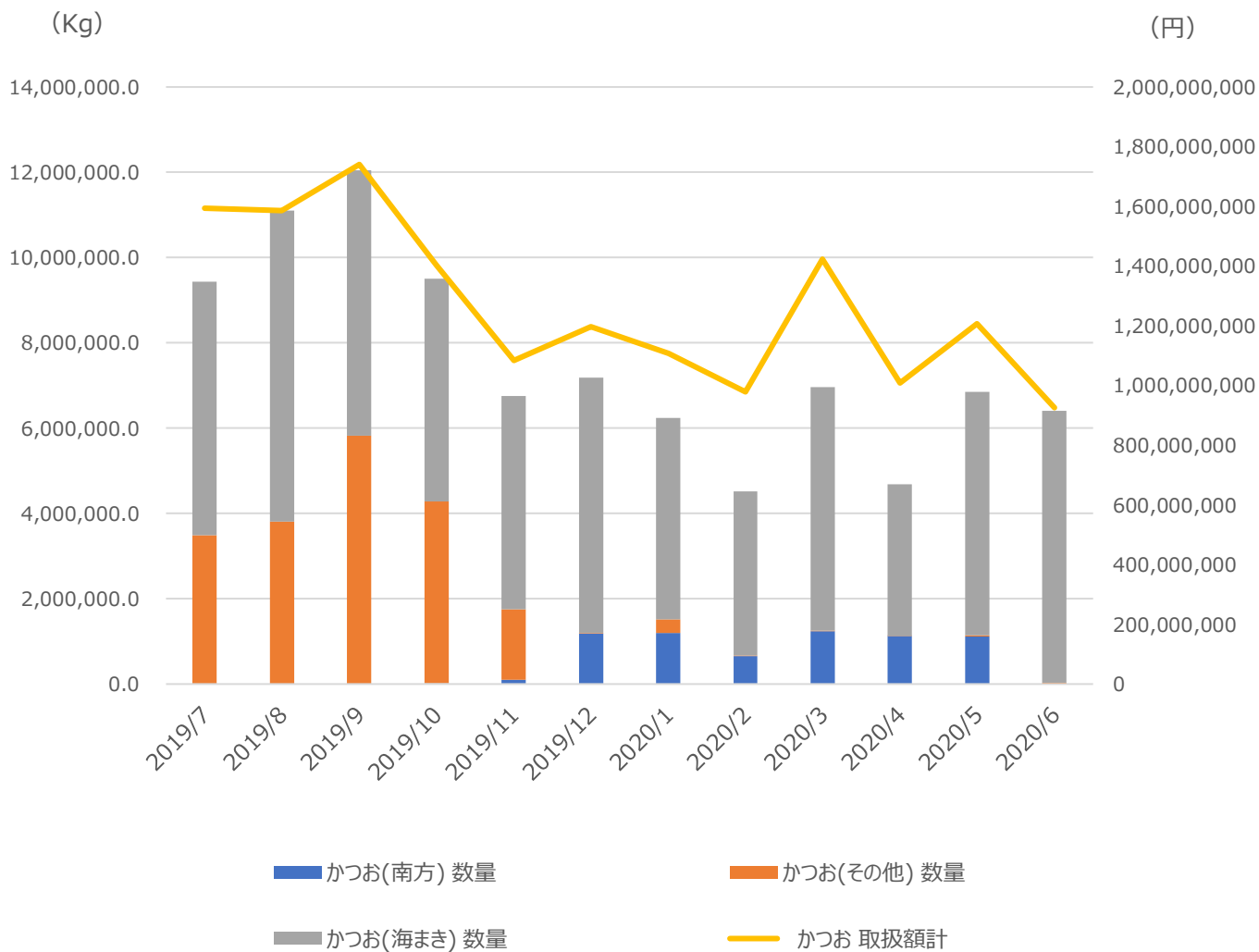

データ：焼津漁業(協)

期間：2019年7月～2020年6月

< 四半期における取扱高の前年同月比(%) >

	2020/4	2020/5	2020/6
かつお(南方)	▲ 60	▲ 41	0
かつお(その他)	▲ 46	96	▲ 85
かつお(海まき)	▲ 53	▲ 43	▲ 6

焼津魚市場取扱高対比表

焼津魚市場平均単価（かつお・全体）

データ：焼津漁業(協)

期間：2019年7月～2020年6月

(Kg)

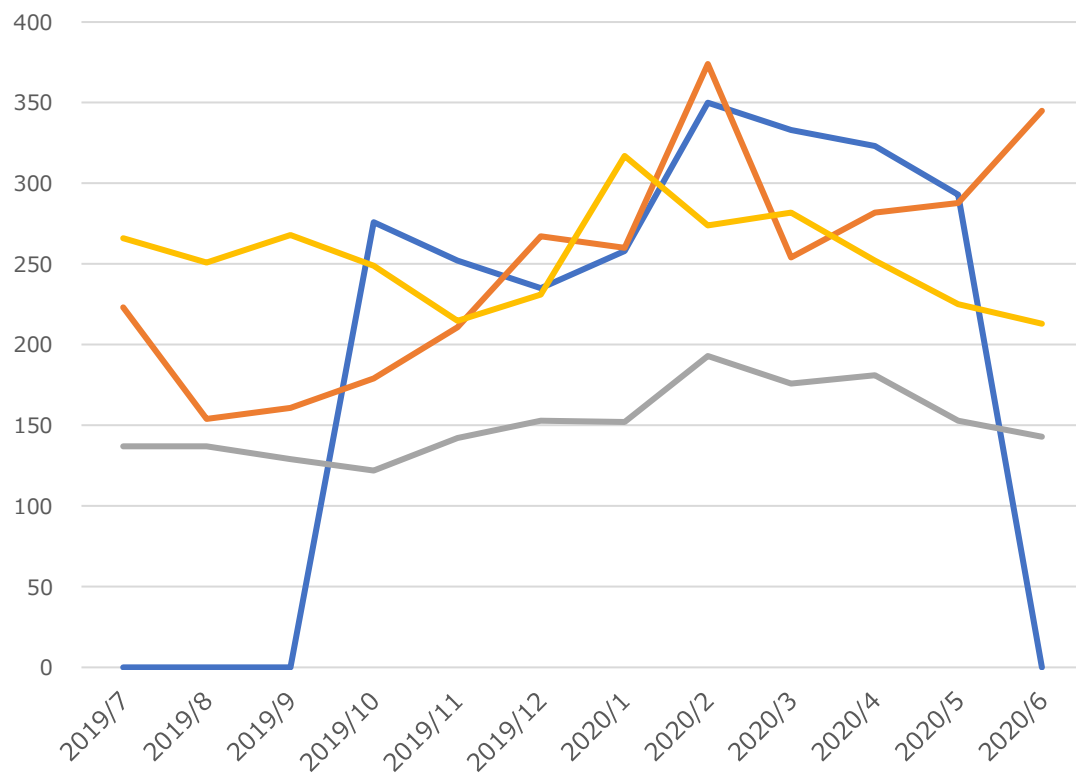

— かつお(南方) 単価 — かつお(その他) 単価 — かつお(海まき) 単価 — 平均単価

練り製品

全国のちくわ・かまぼこの生産量・増減率

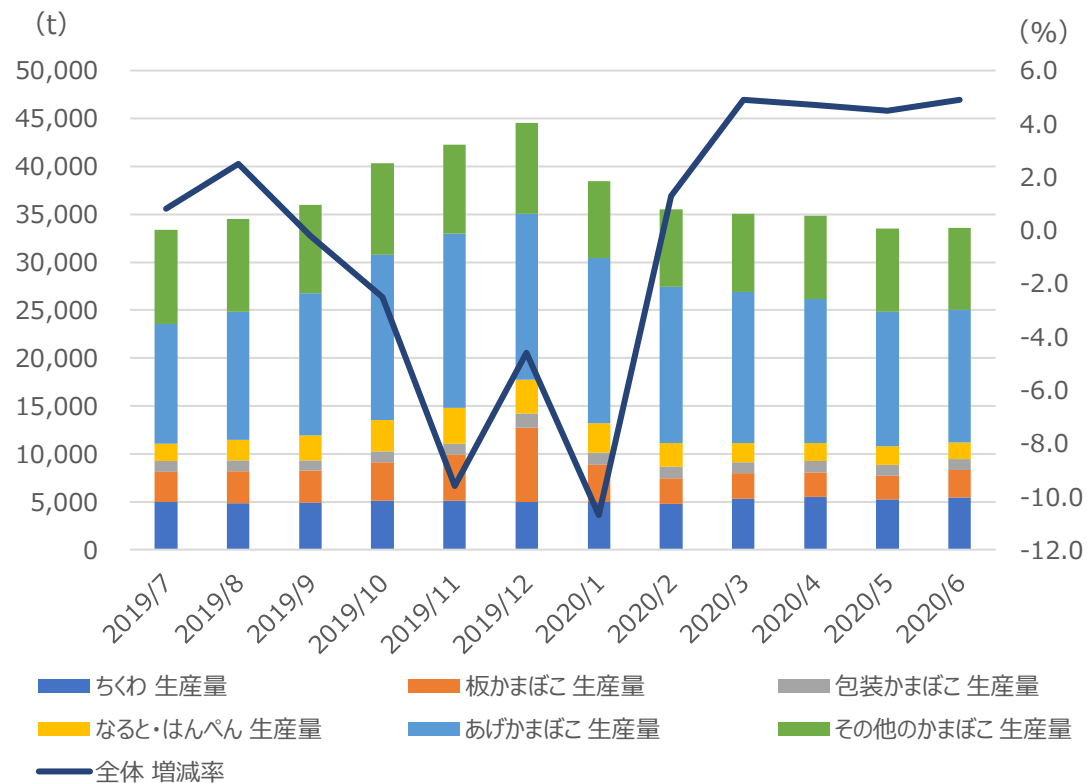

データ：一般社団法人 食品需給研究センター

期間：2019年7月～2020年6月

< 四半期における生産量の前年同月比(%) >

	2020/4	2020/5	2020/6
ちくわ	10.5	3.8	9.5
板かまぼこ	▲ 5.4	▲ 3.9	24.1
包装かまぼこ	▲ 1.4	2.9	2.2
なると・はんぺん	7.2	8.7	0.5
あげかまぼこ	10.2	13.8	12.9
その他のかまぼこ	▲ 3.5	▲ 5.8	▲ 11.4
全体	4.7	4.5	4.9