

## 世帯・人口

	2019/10	2019/11	2019/12	2020/1	2020/2	2020/3	2020/4	2020/5	2020/6	2020/7	2020/8	2020/9
世帯数	57,734	57,773	57,785	57,829	57,976	58,107	58,221	58,206	58,270	58,312	58,375	58,396
内外国人世帯	2,353	2,401	2,395	2,406	2,523	2,537	2,553	2,534	2,524	2,528	2,539	2,542
前月比	12	39	12	44	147	131	114	-15	64	42	63	21
人口	139,505	139,429	139,435	139,415	139,445	139,217	139,187	139,113	139,084	139,034	138,986	138,952
内外国人	4,414	4,467	4,467	4,482	4,605	4,628	4,650	4,638	4,622	4,636	4,649	4,663
前月比	-38	-76	6	-20	30	-228	-30	-74	-29	-50	-48	-34
外国人割合	3.16	3.2	3.2	3.21	3.3	3.32	3.34	3.33	3.32	3.33	3.34	3.36

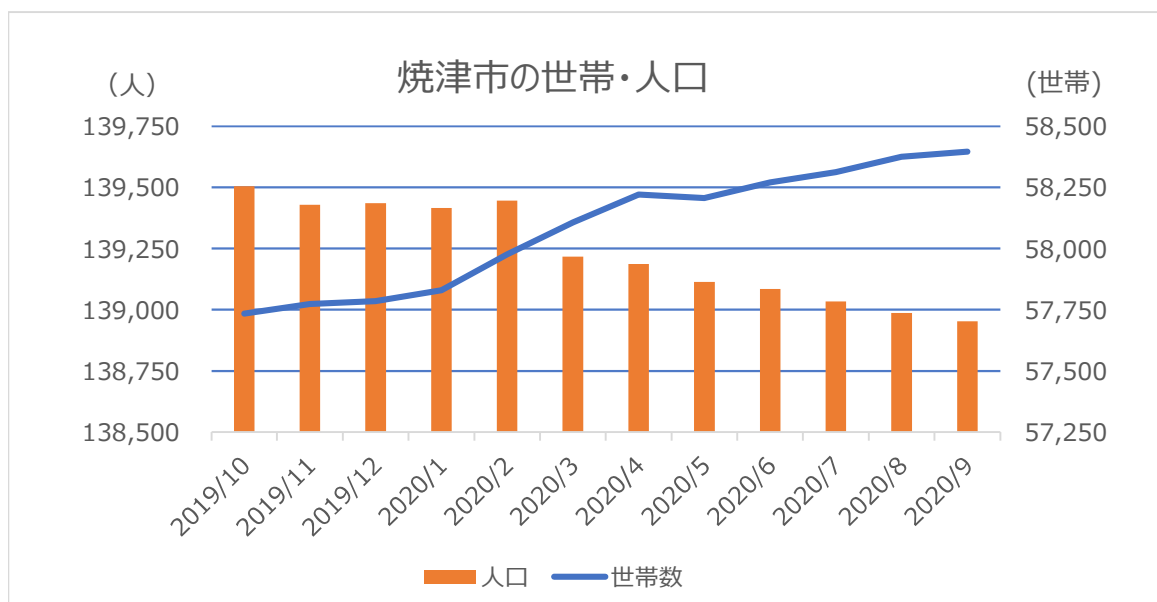

データ：焼津市

期間：2019年10月～2020年9月

2020年7月 から 2020年9月 の四半期において

世帯数	126	世帯 ↑
内外国人世帯	18	世帯 ↑
人口	132	人 ↓
内外国人	41	人 ↑

# 雇用

	2019/10	2019/11	2019/12	2020/1	2020/2	2020/3	2020/4	2020/5	2020/6	2020/7	2020/8	2020/9
有効求人数	5,275	5,031	4,710	3,989	3,539	3,039	2,977	2,848	2,948	3,044	3,118	3,215
前月比	-234	-244	-321	-721	-450	-500	-62	-129	100	96	74	97
新規求人数	1,888	1,549	1,433	1,117	1,094	991	1,163	1,004	1,062	1,161	1,094	1,136
前月比	47	-339	-116	-316	-23	-103	172	-159	58	99	-67	42
有効求人倍率	1.35	1.32	1.35	1.04	0.90	0.74	0.70	0.65	0.65	0.65	0.65	0.66
前年同月比	-0.03	-0.09	-0.11	-0.45	-0.57	-0.70	-0.72	-0.64	-0.67	-0.70	-0.75	-0.73
前月比	-0.04	-0.03	0.03	-0.31	-0.14	-0.16	-0.04	-0.05	0.00	0.00	0.00	0.01

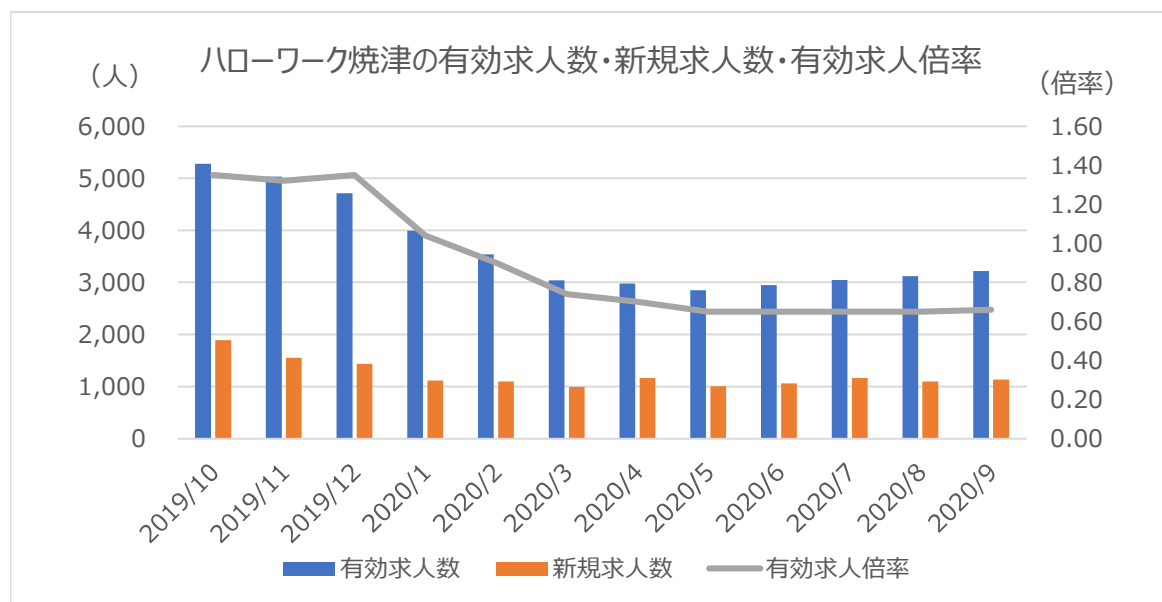

データ：静岡労働局

期間：2019年10月～2020年9月

2020年7月から2020年9月の四半期において

有効求人数 267人↑

新規求人数 74人↑

有効求人倍率 0.01ポイント↑

# 焼津魚市場取扱高対比表

## 焼津魚市場取扱高（まぐろ）

データ：焼津漁業(協)  
 期間：2019年10月～2020年9月

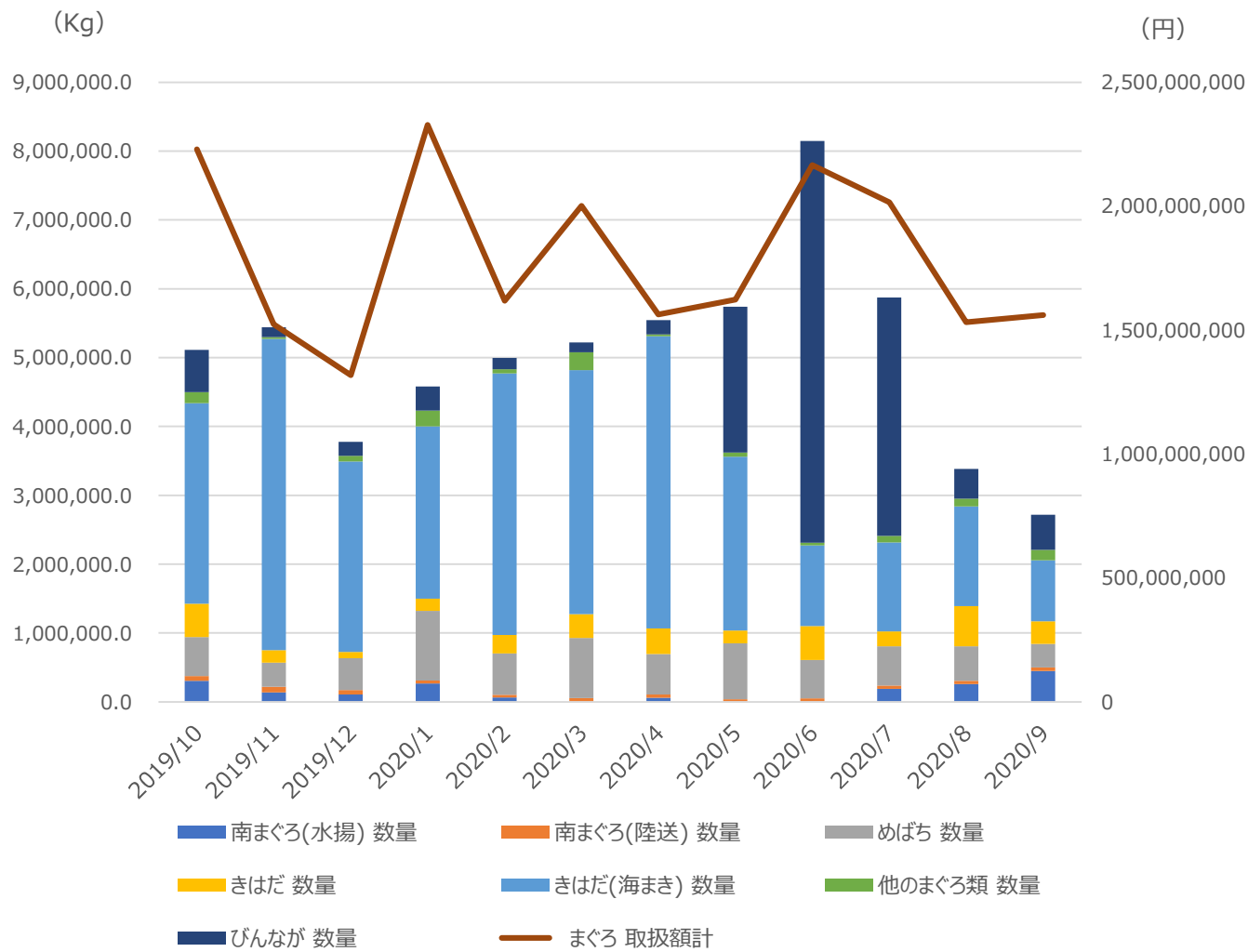

< 四半期における取扱高の前年同月比(%) >

	2020/7	2020/8	2020/9
南まぐろ(水揚)	28	▲ 32	▲ 28
南まぐろ(陸送)	▲ 10	▲ 17	▲ 16
めばち	▲ 5	▲ 16	▲ 32
きはだ	▲ 37	▲ 38	▲ 48
きはだ(海まき)	▲ 43	▲ 35	▲ 73
他のまぐろ類	▲ 24	▲ 3	▲ 1
びんなが	269	▲ 15	▲ 36

# 焼津魚市場取扱高対比表

## 焼津魚市場取扱高（かつお）

データ：焼津漁業(協)  
 期間：2019年10月～2020年9月

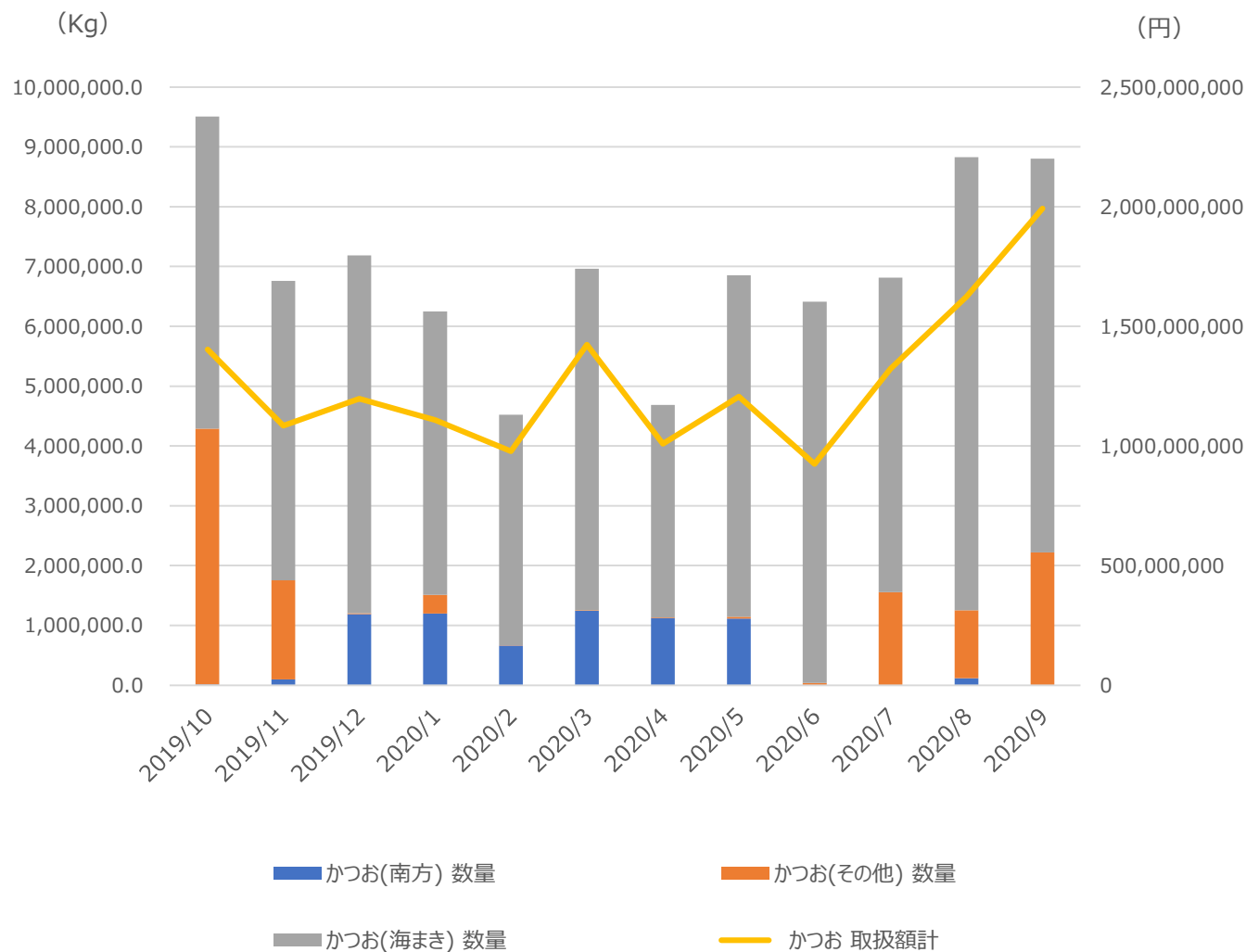

< 四半期における取扱高の前年同月比(%) >

	2020/7	2020/8	2020/9
かつお(南方)	0	0	0
かつお(その他)	▲ 55	▲ 70	▲ 62
かつお(海まき)	▲ 12	4	6

# 焼津魚市場取扱高対比表

## 焼津魚市場平均単価（かつお・全体）

データ：焼津漁業(協)  
期間：2019年10月～2020年9月

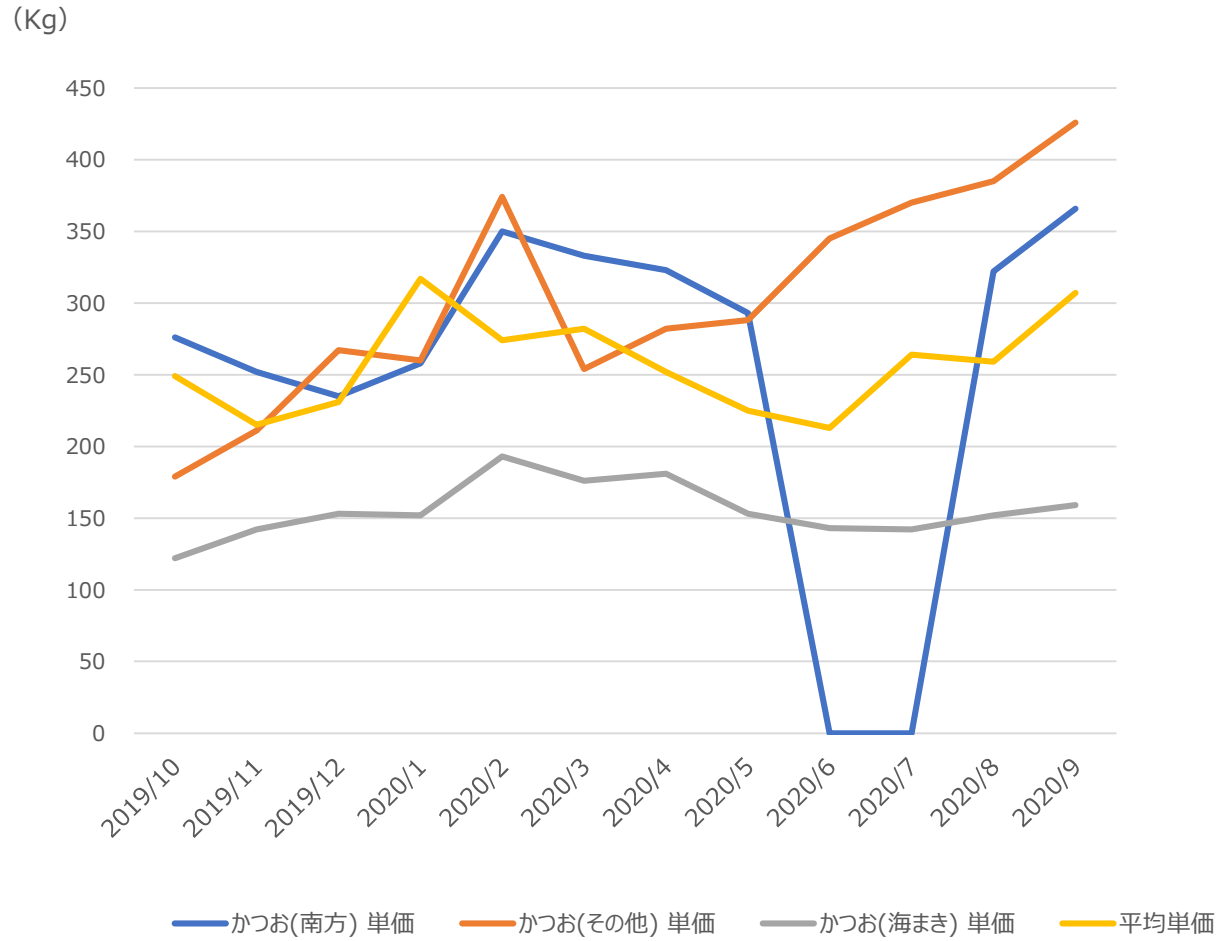

# 練り製品

全国のちくわ・かまぼこの生産量・増減率

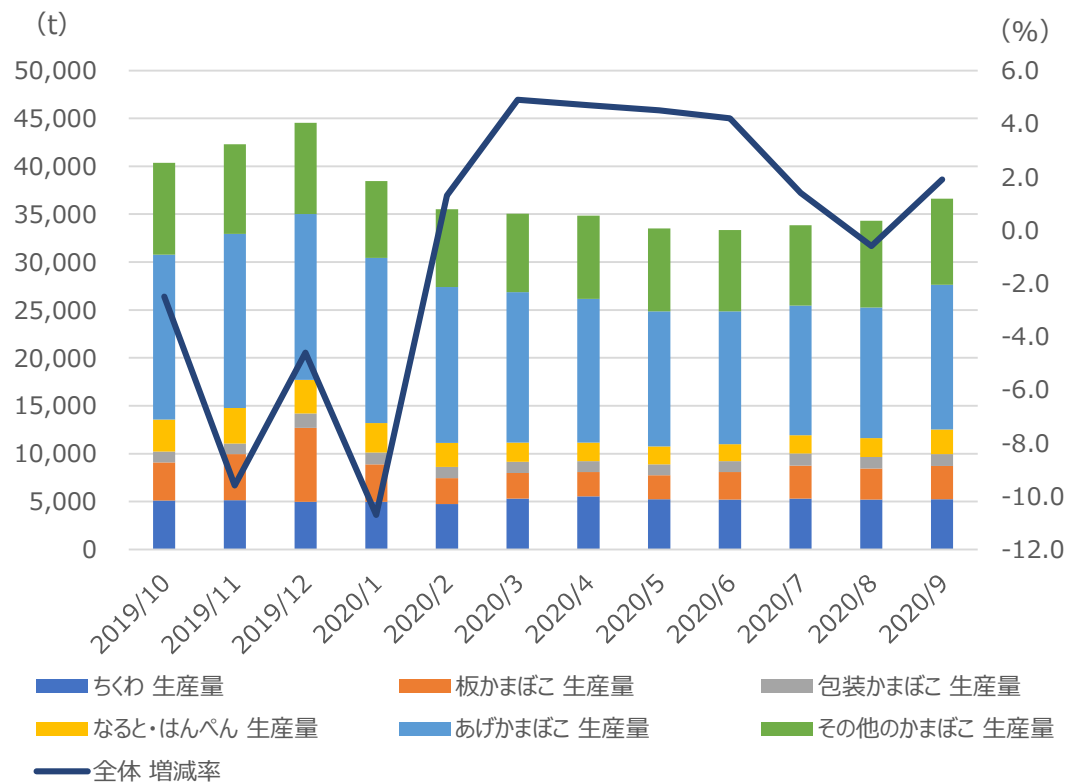

データ：一般社団法人 食品需給研究センター

期間：2019年10月～2020年9月

< 四半期における生産量の前年同月比(%) >

	2020/7	2020/8	2020/9
ちくわ	7.5	7.7	5.8
板かまぼこ	8.5	▲ 3.6	5.9
包装かまぼこ	11.4	10.5	9.5
なると・はんぺん	4.6	▲ 7.7	1.8
あげかまぼこ	8.4	1.7	1.4
その他のかまぼこ	▲ 14.5	▲ 6.7	▲ 1.9
全体	1.4	▲ 0.6	1.9